

**Helmut Schweiger**  
*Schrottspezies*



**Helmut Schweiger**  
*Schrottspezies*

Am Grünanger 50  
8130 Frohnleiten

Mobil-Telefon: +43 650 95 03 220

**Atelier: Adriach 18**

Auflage: 3 Stück

Text: Helmut Schweiger

Fotografie, Layout & Druck © Armin-Pressler.at | 2012



*Der Künstler vor seinem Atelier im März 2012*



# Inhalt

8	Biographie
10	Reportage
14	Kleinskulpturen
68	Großskulpturen
82	Gedanken

# **Biographie**



# Helmut Schweiger

Geboren 1941 in Mauritzen bei Frohnleiten.  
Schlosserlehre bei Waagner-Biro in Graz.

Nach 43 Jahren bei ein und der selben Firma absolut kein  
Pensionsschock.

Eisen in jeder Form zieht mich nach wie vor an.  
Besonders so genannter Schrott reizt mich. Ihm noch  
einmal Sinn - eine Seele zu geben ist eine wunderbar  
befriedigende Tätigkeit.

Ja noch etwas - ich bin leidenschaftlicher Autodidakt.

Nun denn, viel Spaß beim Betrachten!

Frohnleiten, am 1. Mai 2012

# Reportage







# **Kleinskulpturen**



## **I mog di**

*H x B x T: 20 x 10 x 7 cm*

*Gewicht: 3 kg*

*Stahl | Unikat*







## Die Neuen im Dorf

H x B x T: 29 x 25 x 17 cm

Gewicht: 3,45 kg

Werkzeugstahl | Unikat





## Schrotzenhochzeit

H x B x T: 20 x 14 x max. 32 cm

Gewicht: 2,3 kg

Stahl | Unikat





## Ernteengel

H x B x T: 37 x 13 x 24 cm

Gewicht: 4,05 kg

Eisen / Unikat





## Eisprinzessin

H x B x T: 35 x 15 x 18 cm

Gewicht: 2,05 kg

Stahl, Goldlack / Unikat







## Zangendino

*H x B x T: 32 x 22 x 27 cm*

*Gewicht: 3,85 kg*

*Werkzeugstahl | Unikat*





## Hausfalke

*H x B x T:* 32 x 20 x 27 cm

*Gewicht:* 1,55 kg

*Werkzeugstahl / Unikat*





## **Mister Potenza**

*H x B x T: 35 x 16 x 38 cm*

*Gewicht: 6,65 kg*

*Werkzeugstahl | Unikat*





## Sensgrille

*H x B x T: 23 x 14 x 55 cm*

*Gewicht: 2,15 kg*

*Werkzeugstahl | Unikat*







## Eitelkeitquäler

H x B x T: 38 x 17 x 33 cm

Gewicht: incl. 2 Tulpen 5,75 kg

Stahl | Unikat





## Maske

H / Dm: 43 / 22 cm

Gewicht: 2,15 kg

Stahlblech / Unikat





## **Erzblüten**

*H / Dm: 57 / 30 cm*

*Gewicht: (2-teilig) 6,35 kg*

*Stahl | Unikat*





## **Eisblume**

*H x B x T: 54 x 22 x 20 cm*

*Gewicht: 3,15 kg*

*Edelstahl | Unikat*







## Der Schrei

H x B x T: 40 x 24 x 60 cm

Gewicht: 3,9 kg

Werkzeugstahl | Unikat





## Tanz im Schloß

*H x B x T: 27 x 28 x 20 cm*

*Gewicht: 1,1 kg*

*Edelstahl & Stahl | Unikat*







## Nähschrecke

*H x B x T:* 36 x 29 x 65 cm

*Gewicht:* 7,35 kg

*Stahl | Unikat*



## Kämmende

*H x B x T: 33 x 23 x 17 cm*

*Gewicht: 2,6 kg*

*Edelstahl | Unikat*







## Don Quischotte

H x B x T: 50 x 20 x 52 cm

Gewicht: 20,7 kg

Stahl | Unikat





## **Motorkrabbe**

*H / Dm: 25 / 45 cm, Fühler H / Dm: 32 / 70 cm*

*Gewicht: 6,55 kg*

*Stahl | Unikat*





## Schau mir in die Augen, Kleines !

*H x B x T: 40 x 24 x 26 cm*

*Gewicht: 5,9 kg*

*Edelstahl | Unikat*





## Die Zangerl Hilde heirat

H / Dm: 30 / 45 cm

Gewicht: 11,55 kg

Werkzeugstahl | Unikat







## Zangenlöffler

H x B x T: 25 x 25 x 35 cm

Gewicht: 0,9 kg

Edelstahl | Unikat





## **Pablo**

*H x B x T: 53 x 36 x 53 cm*

*Gewicht: 15,15 kg*

*Stahl | Unikat*





## Modelfarbe - Patina

*H x B x T: Tasche & Blumen 57 x 62 x 26 cm*

*Dm: Hut 46 cm*

*Gewicht: Tasche & Blumen 20,35 kg | Hut 6,15 kg*

*Stahl | Unikat*



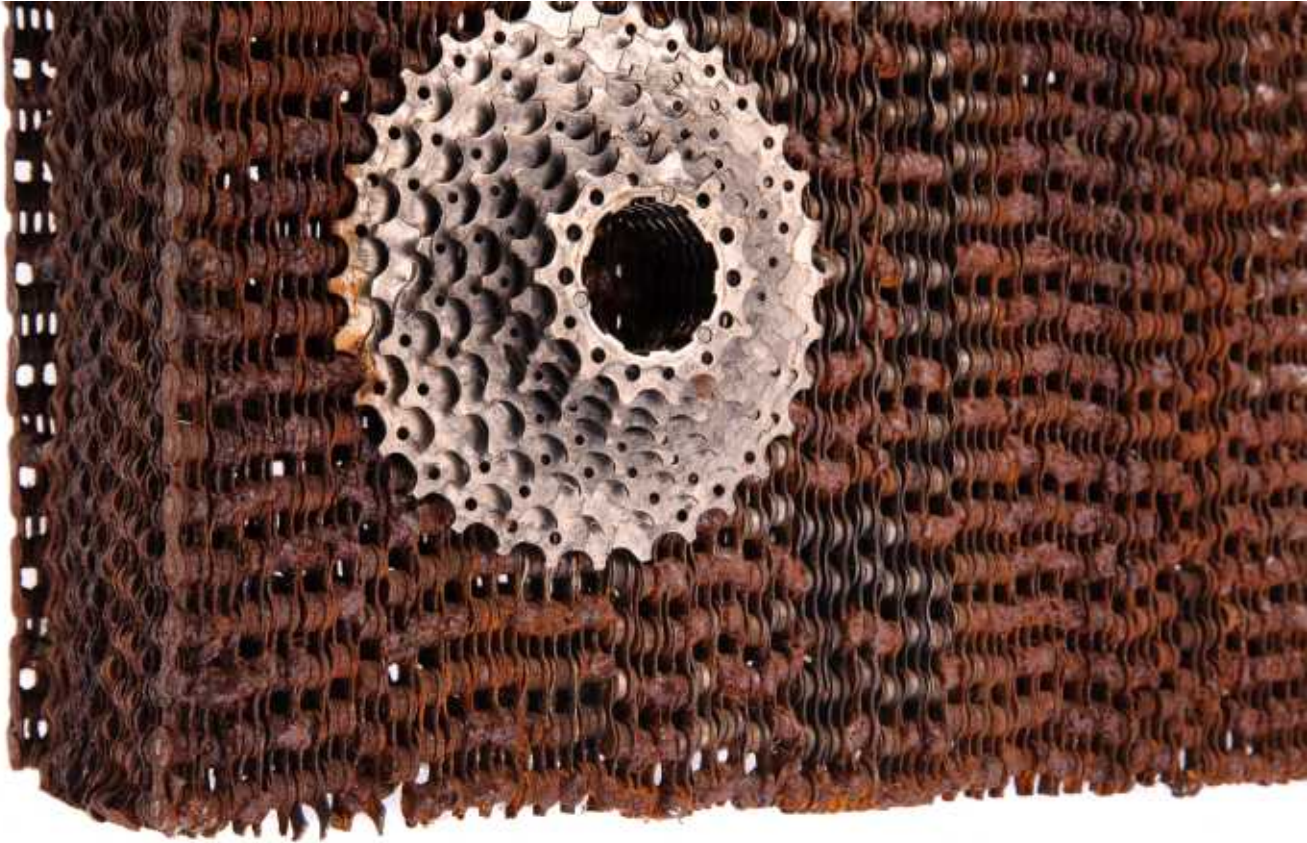

## **Gourmetsonne**

*Dm: 45 cm*

*Gewicht: 2,5 kg*

*Edelstahl | Unikat*





## **gesegnete Mahlzeit**

*H x B x T: 40 x 35 x 5 cm*

*Gewicht: 0,35 kg*

*Edelstahl | Unikat*



# Großskulpturen



## **Feldsonne**

*H x B x T: 200 x 40 x 40 cm*

*Gewicht: 18 kg*

*Stahl | Unikat*





## Resistenzen

*H x B x T: 160 x 40 x 35 cm (incl. Sockel)*

*Gewicht: 22 kg*

*Stahl | Unikat*







## Feuerkorb oder Säule

H / Dm: 100 / 38 cm

Gewicht: 27 kg

Stahl | Unikat





## Weihnacht 2050

H x B x T: 160 x 50 x 50 cm

Gewicht: 15 kg

Holz & Stahl | Unikat





## Schrottkugel friedlich

*H x B x T:* 230 x 140 x 140 cm  
(Dreibein)  
*Dm:* 43 cm (Kugel)  
*Gewicht:* 35 kg (ges.)  
*Holz & Stahl | Unikat*



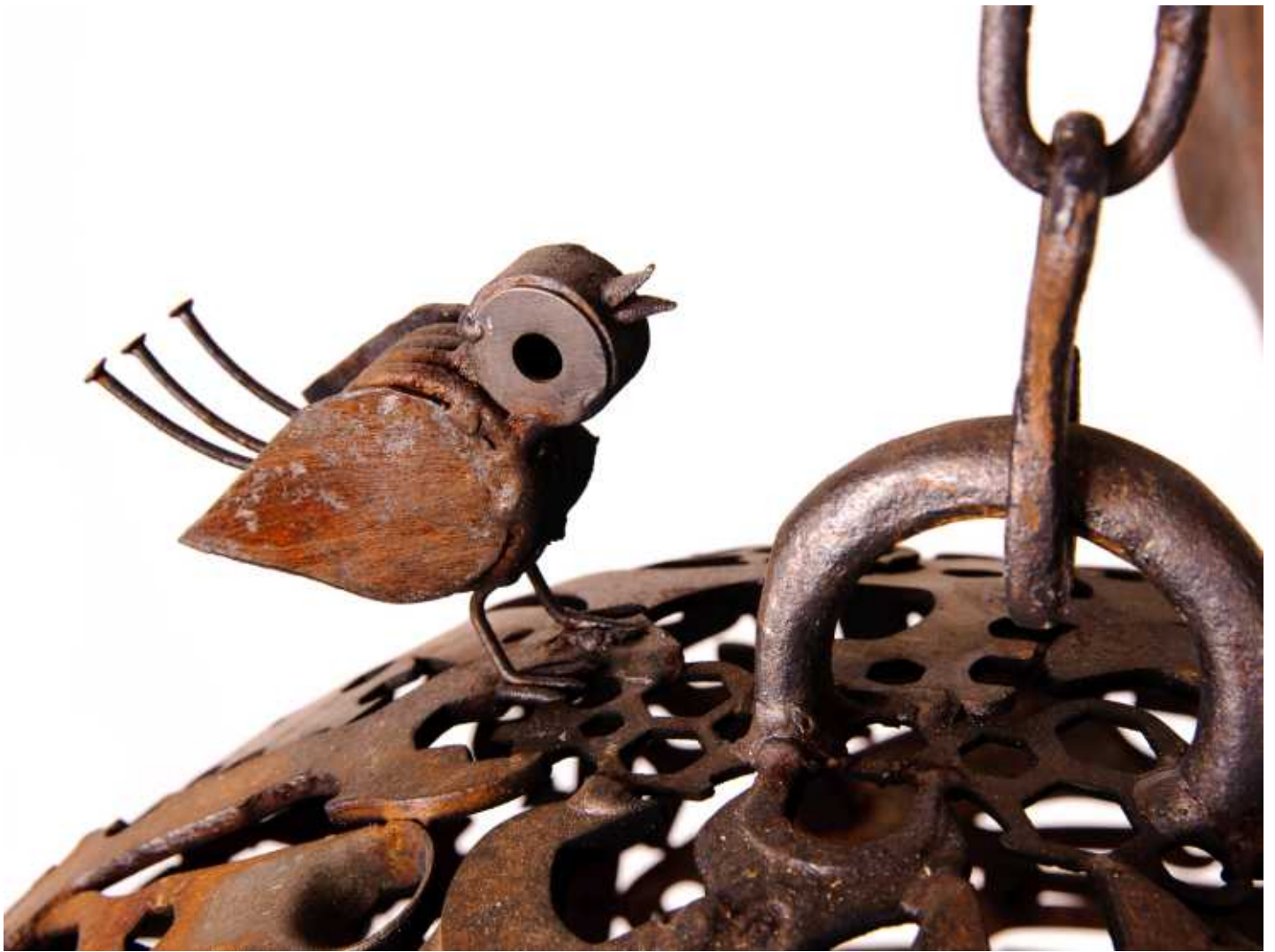

## **Gourmetlampe**

*H x B x T: 80 x 45 x 60 cm*

*Gewicht: 14 kg*

*Edelstahl & Granit | Unikat*





# Gedanken

## zu Ausstellungen

Ist ein Mensch, der den Mont Blanc bestiegen hat, deshalb ein guter Bergsteiger?

Ausstellungen haben absolut keine Aussagekraft bezüglich Wertigkeit.

## zu Auszeichnungen

Unzählige, denn meine Exponate schaffen es auch, ernststen Menschen ein leichtes Lächeln abzurufen.

**Helmut Schweiger**  
*Schrottspezies*

Am Grünanger 50  
8130 Frohnleiten

Mobil-Telefon: +43 650 95 03 220

**Atelier: Adriach 18**

Auflage: 3 Stück

Text: Helmut Schweiger

Fotografie, Layout & Druck © Armin-Pressler.at | 2012